

Compilata da:  
Marchello Francesca  
Iscritto all'albo:  
Geometri  
Prov. Torino  
N. 08392

Identificativi Catastali:

Dichiarazione protocollo n. TO0030224 del 25/01/2013  
Pianimetria di u.i.v. in Comune di Oleggia  
Via San Carlo  
civ. 6

Agenzia del Territorio  
**CATASTO FABBRICATI**  
Ufficio provinciale di  
Torino

Scala 1:200



**PIANTA PIANO SOTTOTETTO**

hm. 2,60 m

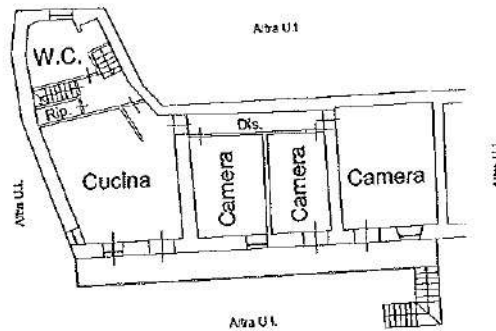

**PIANTA PIANO PRIMO**

hm. 2,60 m

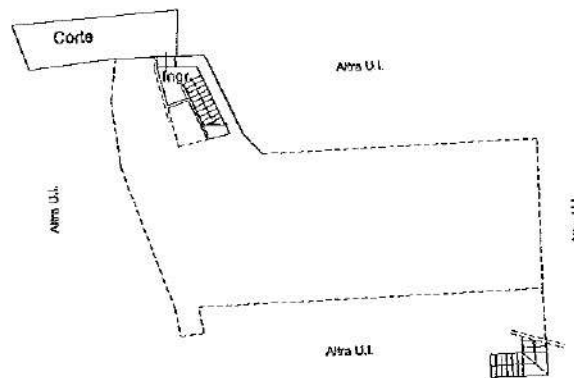

**PIANTA PIANO TERRENO**

h. 2,60 m

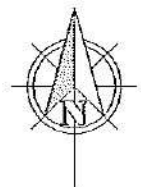

Ultima planimetria in atti

Data: 07/11/2017  
Totale schede: 7

n. T73612 - Richiedente: GMRGTV77S11E379W  
Formato di acquisizione: A3(297x420) - Formato stampa richiesto: A4(210x297)